

15 –й АРХЕТИП
ЭНЕРГИЯ «ИСКУШЕНИЯ» И «ПРОЯВЛЕНИЯ»

Люди 15-го кода судьбы одарены большим потенциалом энергии и возможностей.
Им дано видение человеческих слабостей.
Такой человек, как рентген, смотрит и видит насквозь, где что
несовершенно, и где следует проработать и духовно исцелить.
И, сам того не ведая, он старается спровоцировать человека на обнажение этого негатива, чтобы сам человек увидел, в чём ещё его
слабости и несовершенства.
Люди 15-го кода выполняют миссию проверяющих на готовность перехода в семерицу энергии Духа, так как именно с 15-го кода и начинается Духовная семерица судьбоносных энергий (с
1-го по 7-й код – семерица Материи, с 8-го по 14-й – семерица Души, а с 15-го по 21-й – семерица Духа и 22-й код - переходный, соединяющий Дух с материей).
И поэтому у людей 15-го кода особенная миссия: не дать слабым и неготовым подняться выше, потому что они не смогут на этой высоте удержаться, а падать с нее для них больно и опасно.
Мы с вами всегда должны понимать, из-за чего в себе мы не готовы удержаться на той или иной высоте.
Поэтому 15-й код призван искушать человека и проверять на прочность.

Люди 15-го кода судьбы являются теми, кто провоцирует и проверяет, кто подталкивает или предлагает искушение.
Ими же указывают нам на наши слабые места.
Поведите дружбу с человеком
15-го кода, и вы всё узнаете, в чём вы ещё слабы и несовершенны.
Поэтому не всем под силу быть с этими людьми постоянно.
К ним относятся люди неоднозначно: кто-то любит и уважает, кто-то
злится, а кто-то сторонится и боится, кто-то интуитивно отгораживается от них, опасаясь, что начнёт происходить то, с чем он не готов соприкоснуться и встретиться.
В целом люди 15-го кода весёлые, энергичные, компанейские, готовые на авантюрные жизненные приключения, умеющие управлять ситуациями и другими людьми, умеющими повернуть события в свою сторону.
Они любят земные удовольствия и умеют в свою жизнь притянуть благо.
Всё шикарное, богатое, гламурное – для них.
Люди 15-го кода понимают цену материальным и душевным ценностям, разбираются во многих жизненных вопросах, умеют дать правильный совет, истинно увидеть суть проблемы и ситуации. Эти люди от природы обладают даром ясновидения.
У них развитая интуиция и богатый внутренний мир.
Стремление к обладанию заложено в природе 15-го кода.
Им необходимо иметь всё самое лучшее и шикарное, блистать в обществе.
Они, как правило, ухожены, прекрасно и стильно одеты.
Умеют говорить на публику, очаровывать.
Талантливы во многих сферах.
Им отлично удаётся бизнес, сделки с недвижимостью, работа с финансами.
Умеют притянуть «шальные деньги».
В игре им, как правило, везёт, только тоже следует вовремя остановиться и выйти из игры победителем.
Люди 15-го кода приспосабливаются к любым условиям и в любых ситуациях умудряются найти выход из положения.
То, что считают своим, отдавать не любят, берегут.
Нежные, страстные,
любящие. И надёжные, и авантюрные одновременно.

Духовное послание. Предназначение для 15-го АРХЕТИПА
Вам Богом даны большие возможности, так старайтесь использовать их во благо людей.
Главное, это всегда помнить о том, что всё, что посылаешь во Вселенную, к тебе же возвращается приумноженным.
Старайтесь быть открытыми и любящими, уважайте людей, и стремитесь помочь, а не делать им больно.
Даже если вы видите фальшь и негативы, старайтесь объяснить, протянуть руку помощи и провести к свету.
Поддерживайте более слабых.
Покажите путь. Будьте примером позитивности, радости и света.
Научите людей ценить земные радости, но не цепляйтесь ни за что земное, так как сила духа вырабатывается тогда, когда мы отпускаем зацепки и зависимости.
Не старайтесь удержать силой, умейте также отпускать и давайте свободу людям, помните о свободе выбора души каждого человека.
Принимайте людей и ситуации такими, какие они есть.
Умейте прощать, нейтрализуйте вспышки агрессии.
Уберите чрезмерный контроль над любимыми и близкими.
Старайтесь использовать весь свой потенциал на благо всех.
Развивайтесь духовно, приобретайте позитивное отношение к жизни.
Оптимизм поможет вам преодолеть любые сложные ситуации.
Старайтесь не только брать от жизни, но и отдавать.
Проявляйте щедрость.
Открывайте душу любви. И вам прибудет гораздо больше, чем вы можете представить!
Живите во имя добра! Любите Землю и славьте Вселенную!
Включитесь в любую созидательную работу на благо Земли.

Рекомендации по 15-му АРХЕТИПУ
Учитесь видеть мир и людей через призму добра.
Развивайтесь духовно, постигая законы мироздания.
Работайте над цинизмом, эгоизмом и внутренней агрессией, над сарказмом.
Протягивайте руку помощи слабым, показывая путь к свету.
Отпускайте привязки и зацепки.
Учитесь трудитесь.
Поймите, что манипуляция людьми – это путь к инволюции и отягощению кармы.
Поступайте с людьми так, как бы Вы хотели, чтобы поступали с вами.
Учитесь расслабляться и доверять.
Дайте свободу любимым и близким людям.
Открывайте сердце любви, учитесь дарить и чувствовать любовь.
Очищайте физическое тело, душу и укрепляйте дух через пост, молитву, медитации.

Негативная, неотработанная карма по 15-му АРХЕТИПУ
Внутренняя и внешняя агрессия, зависимости и несвободы, заземленность.
Властность, манипуляция другими людьми, стремление подчинить их своей воле, чрезмерный контроль над близкими людьми.
Неискренность, лживость, принадлежность к темным социальным и коррупционным структурам, одержимость, зацикленность, карьеризм, получение своего любыми способами.
Игромания.
Увлеченность черной магией, работа на свое эго личности, нежелание развиваться духовно, приземленность и зацепка за материальное.

Аффирмация для 15-й энергии:
Я освобождаюсь от любых зависимостей и перевожу все негативное во мне в яркий божественный свет.
Протягиваю руку помощи другим людям.
Всю агрессию я перевожу в энергию благодарения.
Благодарю. Благодарю. Благодарю.

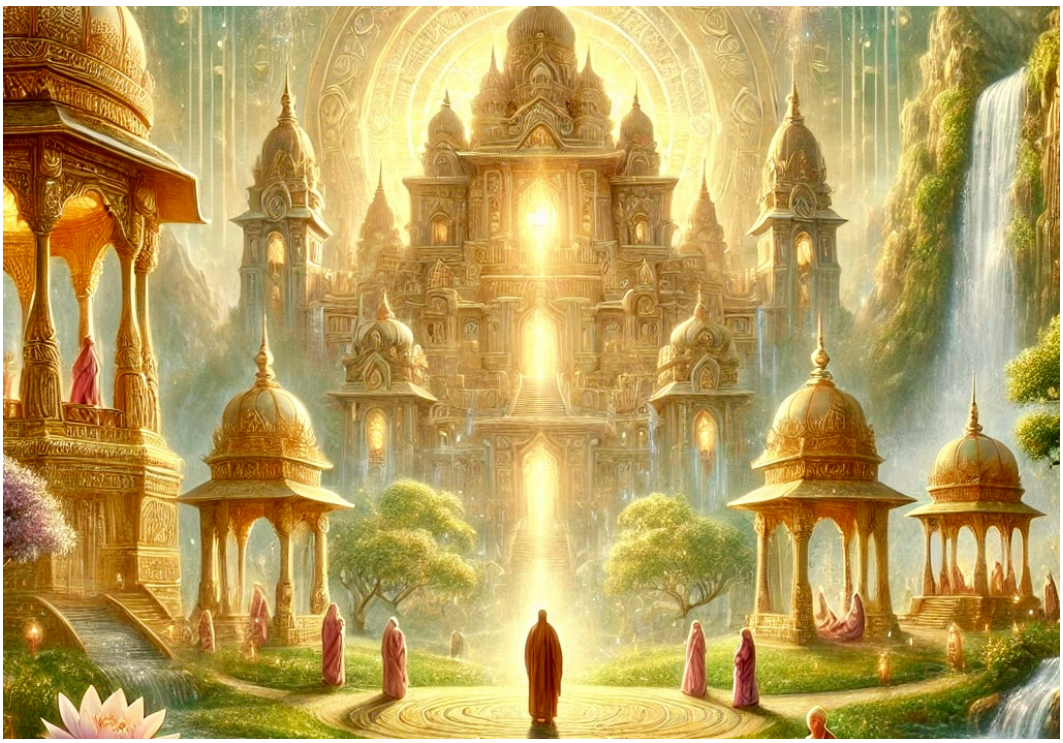

16-й АРХЕТИП
ЭНЕРГИЯ «ДУХОВНОГО ПРОБУЖДЕНИЯ»

После того, как человек встретился со многими земными искушениями и душевными переживаниями – он многое понял и прозрел, и в этом суть 16-го судьбы.
Суть в прозрении, в изменении взгляда на привычный уклад жизни, на всё, что ранее казалось неизменным. Это инсайт, вспышка света в сознании.
Это умение жить и радоваться здесь и сейчас. Всё претерпевает трансформацию в энергиях 16-го кода судьбы. Новое видение и понимание даёт человеку возможность начать новую, изменённую жизнь, более осознанную и духовную.
И это не значит, что тут же изменились обстоятельства, просто изменился взгляд на них, изменилось к ним отношение, пришло принятие.
Энергия 16-го кода несёт в себе трансформацию и разрушение всего тормозящего и уводящего от предназначения. И люди 16-го кода судьбы способствуют духовному пробуждению. Разрушать старое видение и мировоззрение, вносить изменения в привычные формы и застойный уклад жизни, показывать разрушающую силу земных зацепок и привязок, эмоциональных зависимостей – это их способность от Бога.
Они проходят за жизнь свой путь восхождения к Духу, получая от судьбы непростые уроки для собственной трансформации и пробуждения.
Им приходится часто начинать новые циклы, ведь жизнь никогда не стоит на месте, всегда что-то происходит, и если человек научился понимать происходящее правильно, по всем кармическим законам бытия, то он выходит победителем, даже из самых сложных ситуаций, приобретая ещё большую силу духа и устойчивость.
Эти люди сильные энергетически и духовно, потому что по-другому невозможно справиться с мощными энергиями 16-го кода. Им это дано по судьбе как данность предназначения. Они бывают «взрывными» и резкими, импульсивными, но их доброе сердце, желание помочь, показать и объяснить людям выход к свету, делает их светящимися огоньками в любой тьме.
В любой ночи, человек 16-го кода судьбы способен вывести других к свету, новому видению и пробуждению.
Это его лидерская энергия, способная вести за собой людей.
Такой человек способен видеть путь к изменениям и в обычных житейских делах.
Любит участвовать в реконструкциях и перестройках. От него можно ожидать необычных, креативных решений, новаторского подхода к любому делу.

Духовное послание. Предназначение для 16-го АРХЕТИПА
Пробуждение людей – это благая миссия на Земле и ответственная задача.
Перед вами жизнь ставит высокую планку, и вам следует стремиться самим подняться по ступеням восхождения в Духе.
Ваше личное духовное пробуждение станет примером для многих.
Вы способны пролить свет в любую, даже самую тёмную и, как казалось, безнадёжную ситуацию.
Занимайтесь духовной работой.
Станьте групп-лидерами практик по духовному пробуждению, стремитесь включиться в поток духовных людей, работающих на пробуждение людей и Земли в новое качество, в новое энергетическое состояние, в более высокие вибрации.
Сами медитируйте на исцеление планеты.
В повседневную жизнь внесите более высокие цели и задачи.
Не зажимайте планку своих возможностей. Вам дано предназначение с уровня Духа и веры, с уровня связи со Вселенной, и со всеми изменениями, что происходят в сегодняшнее время.
Вы родились с энергией трансформации не случайно, эта энергия поможет вам достичь уровня пробуждённого и расширенного сознания и поможет через вас и другим людям, только согласитесь на духовную работу, скажите Небу, Вселенной «Да!» - и к вам придут пути, методы, идеи.
Доверьте эту заботу Высшим силам, и всё проявится в вашей жизни самым наилучшим образом.
Вам не нужно ломать голову над тем, как вам принести пользу многим, как пробудить людей к свету, пути и дороги откроются сами, только будьте восприимчивы к звукам и посылам судьбы. Действуйте без промедления, когда почувствуете, что пришло время.
Медитируйте ежедневно, ведите духовный дневник, записывайте интересную информацию, приходящую вам в голову.
Помните, что Высшие силы всегда с вами по данности предназначения по 16-у коду судьбы!

Рекомендации по 16-му АРХЕТИПУ
Научитесь жить в осознанности. В мгновении «здесь и сейчас» не позволяйте мыслям зависать во временных пространствах надолго.
Очистите пространство жилища, пространство физического тела от загрязнений.
Распрощайтесь со старым, что тянет Вас назад.
Осознавайте связь с Творцом каждую минуту жизни – откройте Бога внутри себя.
Работайте над внутренней агрессией и освободите душу от негативных эмоций.
Освободите мысли от негатива.
Способствуйте распространению духовных знаний среди людей.
Открыв новый путь, смело идите по нему.
Развивайте сердечную чакру и открывайте энергию Вселенской любви в своей душе, в своем сердце.
Укрепляйте свое физическое тело, очищайте его.
Отпустите страх перемен, желая построить обновленный и измененный мир.

Негативная, неотработанная карма по 16-му АРХЕТИПУ
Разрушительные ситуации в жизни, вспышки агрессии, неконтролируемые эмоции.
Негативное отношение к жизни. Нежелание духовно развиваться.
Узость взглядов, мышления. Безбашенность, чрезмерный риск.
Хаотичные поступки и действия. Хаос в жизни. Повышенный травматизм.

Аффирмация для 16-й энергии:
Я прихожу к осознанности и духовному пробуждению в своей жизни.
Я открываю новые грани бытия.
Я расчищаю дорогу к творческой реализации.
Благодарю. Благодарю. Благодарю.

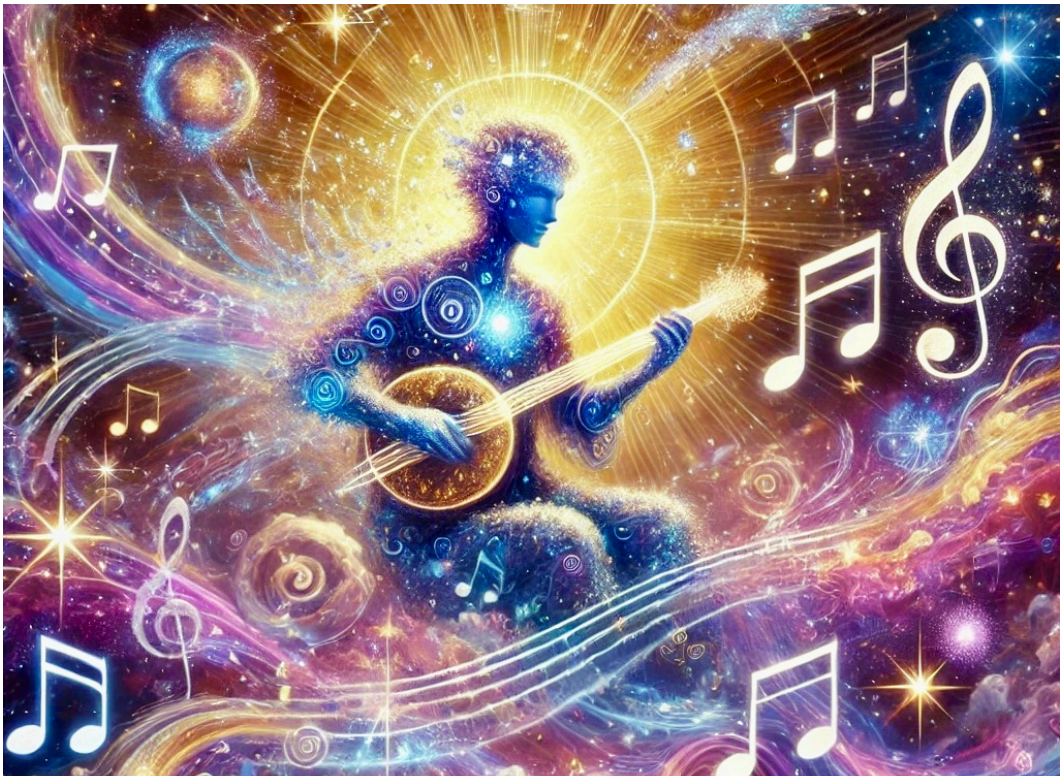

17-й АРХЕТИП
ЭНЕРГИЯ «ЗВЕЗДЫ», «ТВОРЧЕСТВА»

Люди 17-го кода судьбы – это звездные люди, у них ярко выраженная неординарность.
Они отмечены небом от рождения. Небо и Высшие силы курируют, оберегают, хранят и дают им энергию для проявления в жизни.
Это может быть любой вид творчества или же яркость в принципе, даже в повседневных делах и заботах.
Такого человека нельзя не заметить, его хочется выделить.
С ним интересно общаться, к нему притягиваются люди, т.к. они чувствуют его позитивное влияние.
Небо делает таких людей своими проводниками энергий.
У них тесная связь с природой.
Они отзывчивы и открыты.
Их руки способны исцелять.
И все, чтобы они не делали, если они делают с любовью, у них получается хорошо.
Про человека, через которого течет, как через проводника, Небесная энергия, говорят, что он звездный человек, т.е. имеет связь со своей звездой.
И если он углубится в какое-либо занятие, то сможет подняться в нем до высот звезды и быть замеченным многими.
Ведь звезда светит на небосводе, и на нее могут смотреть тысячи.
Люди 17-го кода – восприимчивые, чувствительные, интуитивные, экстрасенсорные.
Им часто снятся яркие и пророческие сны. У них богатое воображение и фантазия.
Иногда про них говорят: спуститесь на землю и перестаньте витать в облаках.
Энергия звезды зачаровывает и завораживает.
Главное для них – найти свой путь, открыть свой талант, понять свою стезю в жизни и в творчестве, тогда энергия Неба сможет проявиться через них максимальным потоком.
Вера в себя, любовь к себе, связь с небом – это важные составляющие успеха таких людей.
Состояние радостного, восторженного ребенка люди «Звезды» могут пронести через всю жизнь.
Они талантливы в любом роде искусств, которым займутся серьезно. Любят животных, природу, цветы.

Духовное послание. Предназначение по 17-му АРХЕТИПУ
Вам от рождения дана связь с небом, со Вселенной.
Вы живете под своей уникальной звездой и обладаете яркими способностями и талантами.
Вы талантливы во всем, чем увлечетесь, во что вложите свою душу и любовь.
У вас открытая, добрая, отзывчивая душа, вы способны к энергетическому исцелению людей.
Вам важна связь с небом ежедневно.
Практика ежедневных молитв, медитаций, энергетических упражнений позволит держать ваши природные энергетические, звездные каналы в проводимости.
Вам нужно следить за своим физическим телом, правильно питаться и не зашлаковывать свой организм, т.к. будут засоряться и каналы в теле.
Занимайтесь фитнесом, бывайте на природе, отдыхайте, путешествуйте по миру, двигайтесь в любых направлениях своего интеллектуального, духовного и физического развития.
Проработайте страхи и неуверенности в себе, иначе они будут мешать реализации вашей Звезды. Поймите, где и в какой сфере, лежит ваша реализация.
Что вам нравится больше всего, что приносит радость и легкость?
Пребывайте в позитивных эмоциях, меняйте негативные мысли на светлые и прогрессивные. Закаляйте организм, вырабатывайте устойчивость к неудачам.
Поймите их философский смысл для себя, умейте извлекать уроки.
Звездный путь дается тому, кто научится правильно выходить из неудач, сохраняя веру в свой уникальный Божественный дар.
Звезды на небосводе замечаются тем, кто имеет связь с Небом, верит в свою звезду и реализует свой уникальный звездный дар, день ото дня оттачивая свое мастерство.
Чтобы достичь высот, нужна настойчивость, вера в себя и выработка силы духа, умение трудиться.
Я желаю вам звездных побед на своем жизненном пути.
Если Звезда зажжется на небосводе – ее увидят тысячи!
Вам важно научиться концентрироваться на цели.

Рекомендации по 17-му АРХЕТИПУ
Каждую минуту своей жизни научитесь пребывать во взаимосвязи с Небом.
Поверьте в свою гениальность и одаренность.
Почувствуйте себя звездой, яркой, отдающей свою энергию творчества многим людям.
Разрешите себе быть успешной и даже знаменитой.
Поймите, что творчество – это творчество с Творцом.
Ты и Бог едины в создании творений на Земле.
Отдайся безусловно, безусловно доверяй.
Научитесь делать что-либо потому, что хочется, а не потому, что надо.
Отрывайтесь от материальной и бытовой зацикленности и приземленности.
Найдите в жизни дело, которое вдохновляет, и уделяйте ему достаточно времени.
Признайте в себе проводника Божественных, творческих, исцеляющих энергий.
Чем бы вы ни занимались, помните, что Вы находитесь под защитой, покровительством и водительством Высших сил.
Следуйте импульсам своего сердца как можно чаще, развивайте интуицию.

Негативная, не отработанная карма по 17-му АРХЕТИПУ
Несамостоятельность, зависимость, капризность, несостоятельность.
Жизненная апатия, отсутствие представления о реальной картине мира.
Оторванность от земного. Бесполезные действия, вкладывание энергии в пустоту.
Слабохарактерность и слабоволие. Неуверенность в себе. Медлительность.
Гордыня, возвышение над другими за свою исключительность и «звездность».

Аффирмации для 17-й энергии:
Я проводник небесного потока.
Я легко нахожу свой путь в творчестве.
Мне светит моя звезда.
Благодарю. Благодарю. Благодарю.



18 АРХЕТИП
ЭНЕРГИЯ «ЛУНЫ», «ТАЙНОЕ, «МИСТИКА»

Люди, рожденные под 18-й энергией судьбы, мистичны и притягательны по своей природе. Они наделены богатым внутренним миром, глубина такого человека завораживает, они люди – загадки, обладающие богатым воображением и хорошо развитой интуицией.
Им часто сняться пророческие сны, и у них энергетическая связь с Луной.
Поэтому на их жизнь и здоровье напрямую влияют Лунные циклы.
Если Луна прибывает (растущая), то растет и их потенциал; если убывающая, то энергии может быть меньше.
Но все равно, люди 18-го кода сильны энергетически.
В полнолуние они достигают наивысшего своего потенциала.
Луна – это огромный магнит во Вселенной, и поэтому люди Луны так же способны притягивать в свою жизнь то, на чем они концентрируются, т.е. о чем какое-то время думают. У них самая сильная материализующая.
Мыслями люди 18-го кода могут создавать реальность для себя, и хорошо, если это светлая реальность. А если нет? Поэтому таким людям необходимо понимать это и отслеживать мысли, на которых они концентрируются долго.
Быть в позитиве, потому что позитивное мышление – это путь к успеху по жизни.
Таких людей интересует все загадочное, необычное и мистичное.
Среди людей луны больше всего мистиков, магов и прорицателей.
Свои способности они часто превращают в профессиональную деятельность или строят на основании своих способностей. Луне подвластна магия и ритуальность, церемониальность.
В обычной жизни луна наделяет людей артистическими способностями, богатым творческим воображением, хорошей памятью и чувствованием ситуаций и людей.
Луна дает связь с Небесными покровителями, и поэтому люди 18-го кода верят в Высшие силы и чудеса.
Они могут реализовать себя в любой из сфер жизни, они очень разносторонние, но все же склонны к чему-то необычному и тяготеют к искусству.
Обладают от природы писательским даром. Создают вокруг себя красоту
Луна – это иньская энергия, притягивающая.
Ей покровительствует стихия воды. И поэтому людям Луны полезно чаще контактировать с водой, бывать у водоемов, устраивать исцеление и очищение физического тела водой.

Им необходимо следить за водным балансом в организме, в течение дня пить очищенную воду.
Им нельзя надолго впадать в депрессию.
Следует развиваться духовно, чтобы темная, негативная Луна не смогла их затянуть.

Духовное послание. Предназначения по 18-му АРХЕТИПУ
Вам дана мощная магическая сила, и вам необходимо научиться пользоваться ею во благо всех. «Магичить» только на свои личные цели – это значит сужать ваши возможности или перекрывать их вовсе. Вам следует понимать, что раз вы родились под знаком Луны, следовательно, Вселенная имеет на вас замысел Божественной любви и реализации.
И эта Божественная любовь может через вас распространяться в мир на общее благо всех живых существ.
Подумайте как следует о своих целях в жизни.
Запишите их на листе бумаги.
Далее по этим целям создайте карту мечты.
Визуализируйте ежедневно себя уже достигшим этих целей. Благодарите Вселенную за поддержку и материализацию.
Помните, что все, что от вас исходит, к вам же и возвращается преумноженным по закону сохранения энергий. Изучайте энергетический закон.
Развивайтесь духовно.
Следите, чтобы темные, негативные мысли не смогли завладеть вашим сознанием.
Умейте сконцентрироваться на светлых сторонах мира и жизни. Обращайтесь к Вселенной.
Призывайте Высшие Силы в свои планы и дела, благодарите за помощь.
Научитесь общаться с Небом через знаки на пути. Освойте практику интуитивного видения, а может быть, вам подойдут осознанные сновидения. Записывайте сны, и вскоре вы научитесь читать язык своих снов. Умейте отпускать и научитесь не цепляться за материальное. Верьте в безграничное процветание Вселенной для каждого человека.
Желайте добра везде и всем, куда бы вы не пришли и где бы вы не появились.
(Это называется сеять семена добра).
И к вам же через некоторое время все это будет возвращаться.
Относитесь к себе с любовью. Ухаживайте за своим физическим телом, тренируйте его, сделайте крепким и красивым, подобно мистичной Луне.
Совершайте на полнолуние светлые ритуалы на процветание, на безусловную любовь, на исцеление, желайте этого всего и всем людям на планете Земля.
И вы достигните своей уникальной реализации по 18-му коду судьбы!

Рекомендации по 18-му АРХЕТИПУ
Выявите страхи и проработайте их. Работайте над развитием интуиции, изучите закон Притяжения. Очистите свое сознания от негативных мыслей.
Следите за фазами луны. Думайте больше о том, чего хотите в жизни получить.
Учитесь жить в настоящем моменте «здесь и сейчас».
Научитесь отличать в жизни главное от второстепенного.
Прописывайте цели, планы. Учитесь доверять и говорить правду.

Негативная, неотработанная карма по 18-му коду судьбы
Это темная луна в человеке, а значит, все воображение и мысли приобретают темную направленность. Депрессии, длительное зависание в иллюзорном, нереальном мире. Нежелание контакта с миром, с людьми. Психические болезни, страхи, фобии, лживость, двуличие, сплетни. Зацикленность на негативе, апатия.
Человек по темной луне может уйти в нереальный мир. Зацикленность на негативе, маниакальность. Апатия, нежелание жить в реальном мире, уход от него через алкоголь, наркотики, темная магия.

Аффирмация для 18-й энергии:
Во мне раскрыта интуиция.
Я материализую в свою жизнь все только светлое и позитивное.
Я освобождаюсь от своих внутренних страхов.
Моя Магия созидательна.
Благодарю. Благодарю. Благодарю.



19-й АРХЕТИП
ЭНЕРГИЯ «СОЛНЦА», «СВЕТА», РАДОСТИ

Люди 19-го кода судьбы, наделены способностью светить, а значит – безусловно, отдавать в мир, людям свои творческие способности и энергетический потенциал.
Они очень открыты, у них мощная энергия. Солнце светит всем, не выбирая никого.
Оно просто есть, и восходит на небосводе, а сами люди выбирают выходить им к солнцу, включаться активно в начавшийся день или нет.
И поэтому люди Солнца – вокруг себя притягивают множество людей.
В их судьбе действуют энергии коллектива.
Они быстро завоевывают признание и акцентируют на себе внимание.
Проявляют явно выраженную лидерскую позиция.
Солнце не может долго находиться в тени.
Его заметят все, если оно вышло из-за горизонта, или из-за тучи.
У таких людей, как правило, глобальные задачи.
Они ставят их перед собой.
И очень активно могут действовать, идя к их достижению.
Они позитивны, редко впадают в отчаяние и депрессию.
Состояние печали – это не для них.
Они могут огорчаться, когда долго находятся без деятельной, созидательной активности.
Их жизнь – это кипучее творчество во всем.
Все должно с пробуждением лучей солнца на рассвете включиться в активную работу.
И поэтому им непонятно, как это другие люди могут ничего не делать, не быть активными, ни к чему не стремиться.
Их удручает такая позиция.
Но им следует принять людей, такими, какие они есть, не всем дано быть Солнцем. У всех разные энергии по судьбе.

У Солнца самая активная янская энергия, энергия действия.
И поэтому именно на этих людей, как правило, Вселенная возложила серьезные, важные, глобальные задачи: задачи по созиданию, распространению знаний, света, добра, любви, красоты, исцеления, тепла и радости. Как радостно, когда видишь солнышко на небе. Душа поет, все вокруг приобретает яркие краски.
Только людям 19-го кода следует понимать свое сильное влияние на мир.
Если Солнце какое-то время будет светить в одну точку, то место, в которое оно будет светить, загорится и сгорит от огромной силы энергии огня.
И поэтому цепляться за одного человека, за одну жизненную ситуацию им крайне вредно, потому что вместо добра и любви они могут навредить сами того не понимая.
Их энергия должна быть рассеяна на многих.
А значит, им следует, по жизни иметь поле для активной деятельности, чтобы весь основной свой потенциал энергии вырабатывать там, в своем деле, а дома близким и домашним пусть достаются теплые лучи, а не жар активно испепеляющего Солнца.
Как можно солнце закрыть в четырех стенах?
Это невозможно.
Если это сделать, то сам человек из-за не реализации и не выработки энергии начинает плохо себя чувствовать.
Происходит некое самосгорание.
Поэтому таким людям следует следить за тем, чтобы их энергия была в общественной деятельности, или в творческом процессе.
Их следует загрузить работой, что бы они чувствовали свою полезность людям.
Солнцу дано светить!
Люди Солнца любят просторы, большие дома и квартиры.
Им присуща широта во всем.

Духовное послание. Предназначение для людей 19-го АРХЕТИПА
Вам дан мощный потенциал свечения.
Вы являете, несете в себе энергию безусловной отдачи и любви ко всему живому на Земле. У вас деятельная, созидательная энергия.
Вы аккумулятор энергии, от вашего света тепло многим.
И вам важно понять ту сферу общественной деятельности, в которой вы смогли бы себя реализовать.
Вам одному Богом дана задача, рассчитанная на множество людей.
Общественная деятельность – для вас.
Смело беритесь за любые проекты в этом направлении.
У вас энергия лидера и поэтому ведите за собой людей, вдохновляясь высокими, духовными целями.
Ваша задача поучаствовать в улучшении, исцелении земли и людей.
Вам даны целительные способности, способности просветлять умы и сознание людей, просветлять и наполнять любовью от души.
Ваша миссия на Земле – светить, включаться в миротворческие миссии на планете, медитировать на исцеление Земли.
В своей повседневной жизни стараться быть примером света для окружающих вас людей.
Через вашу позитивность, через вашу духовную работу, просветляться и те, кто рядом.
Следите за своими эмоциями, за мыслями в вашей голове, т.к. они имеют мощный энергетический посыл в мир.
Сейте семена добра вокруг бескорыстно, ничего не ожидая взамен, ведь вы Солнце.
А Солнце просто светит и все, всходя каждый день на небосводе.
Старайтесь избавиться от обид и возмущения – они противоположны вашим позитивным эмоциям.
Используйте практику прощения, чтобы убрать из души все сдерживающие и тормозящие факторы.
Отпустите все старое, очистите прошлое, не беспокойтесь о мире материи.
Если вы будете прибывать, в потоке солнечной энергии и у вас будет высшая, благая цель или вы будете настроены на добро, все материальное обязательно прибудет в вашу жизнь.
Высшие силы покровительствуют вам по судьбе.
Тренируйте свое физическое тело.
Укрепляйтесь в духе.

Снимите излишний контроль над близкими вам людьми, не концентрируйте энергию долго на одном человеке, снимите беспокойство о них, доверьте защиту о них Вселенной.
Молитесь об их духовном просветлении, медитируйте.
Представляйте их и себя в шаре солнечного света, это будет мощная защита, т.к. ваши мыслеобразы срабатывают.
В сложные жизненные моменты вспоминайте о Солнце и о рассвете, о своем светлом солнечном предназначении и зовите светящихся солнечных Ангелов себе в помощь и защиту – и увидите, как будет меняться ситуация в лучшую сторону.
Только обязательно благодарите Ангелов за помощь.

Рекомендации по 19-му АРХЕТИПУ
Найдите для себя вид творчества, который по душе, и уделяйте ему время.
Работайте над своей внутренней агрессией, чтобы ваше солнышко грело людей, а не обжигало. Осознайте, что ваша энергия Солнца принадлежит не только вам, но и многим людям. Берите на себя общественную работу, работу организаторскую – это путь Солнца.
Развивайтесь духовно, совмещайте свой жизненный путь с Небом, ведь Солнце светит на Небесах.
Научитесь контактировать с солнечной энергией и подпитывайте свою ауру светом.
Когда есть возможность, встречайте рассвет и проговаривайте на рассвете свои цели.
Рассвет – это время большой силы и магичности для вас.
Работайте над позитивом мыслей и эмоций.
Излучение вашей энергии чувствуют все окружающие.
Верьте в себя. Вы способны на многое, на большие, глобальные дела и проекты.
Умейте быть благодарными Богу за малое, за то, что есть уже сейчас.
Работайте духовно через практики приятия, милосердия, прощения, благодарения.
Занимайтесь спортом.
Если вы женщина – Солнце, то не забывайте о своей женственности.
Работайте над плавностью и текучестью, расслабленностью и мягкостью.

Негативная, не отработанная карма по 19-му АРХЕТИПУ
Властность, возвышение над людьми, гордыня, обидчивость.
Суета, хаос.
Зацепленность за прошлое.
Внутреннее самосожжение, т.е. не любовь к себе, самоедство.
Негативное мышление, энергия, направленная не на благие, а на корыстные цели.
Неумение расслабляться, перевозбуждение.
Трудоголизм.
Давление на других, навязывание своей воли.
Страх перед большими проектами.
Нежелание брать на себя ответственность.
Напряжение, контроль.
Творческая нереализация.
Отсутствие легкости, полета и вдохновения.
Агрессия, гордыня.

Аффирмации для 19-й энергии:
Мое свечение заметно многим людям.
Я легко его дарю в Мир.
Благодарю. Благодарю. Благодарю.



20-й АРХЕТИП
ЭНЕРГИЯ «БЛАГОВЕЩЕНИЯ», БЛАГАЯ ВЕСТЪ, СИЛА РОДА

Люди, с 20 энергией судьбы – наделены способностью воспринимать информацию из Вселенского информационного поля и передавать ее в мир, как проводники энергии.
Они от природы мистичны и имеют тесную связь с небом, т.е. экстрасенсорны и интуитивны. Им снятся пророческие сны, у них бывают вспышки прояснения сознания, когда в голову как будто бы приходит необычная мысль, которая явно не является мыслью логического мышления.
И они удивляются: «Откуда я это знаю!»
Люди 20-го кода – прирожденные целители, они чувствуют энергии и могут лечить.
Они связаны единой кармой со своими предками, т.е. единой кармической задачей, а следовательно, им предстоит за жизнь отработать, т.е. исцелить карму своего рода.
Это значит: постараться жить по- другому, не так, как жили предки и родители.
20-й код – это труба между Небом и Землей, между миром живых и миром мертвых.
И поэтому к людям 20-го кода через сны могут приходить умершие родственники и давать информацию.
Им понятна философия жизни и смерти.
Как правило, они не боятся смерти и могут работать в сферах, связанных с этим процессом.
Им интересно все необычное и неопознанное.
Они часто находят себе применение в информационных структурах.
Люди энергетически сильные, имеющие небесное водительство и покровительство от рождения.
Они с самого рождения чувствуют, что Бог есть.
Они любят заниматься духовным развитием, изучают законы мироздания.
Способны передавать информацию нового времени для людей планеты, если разовьют в себе способности яснознания.
В повседневной жизни люди 20-го кода разносторонне развиты, с большим диапазоном интересов и увлечений.

Им очень важно отказаться от агрессии, научиться прощать, не осуждать людей, не делить мир на добро и зло, уйти от жесткости, излишнего давления и контроля над близкими людьми. Им необходимо прийти к позитивному мышлению, так как их мысли материализуются очень быстро. Небо слышит их! Ангелы с ними рядом.

Духовное послание. Предназначение по 20-му АРХЕТИПУ

Вам даны способности ясновидения, передачи информации и кармического целительства. Вам подвластны вопросы исцеления кармы и кармических болезней.
Вы способны получать информацию о прошлых жизнях людей, об их задачах на эту жизнь.
У вас миссия передачи новых знаний, соответствующих новому времени, духовного пробуждения людей и планеты.
Вы способны внести свою лепту в процесс перехода людей в новые энергии.
Развивайтесь духовно, медитируйте.
Очистите свои мысли от негатива.
Напишите для себя, помимо материальных целей, и духовные задачи.
Старайтесь, заручившись водительством свыше включиться в работу передачи новых знаний. Записывайте интересные мысли. Заведите духовный дневник, дневник сновидений. Относитесь бережно к той необычной информации, которая через вас проходит.
Очищайте свое физическое тело от шлаков, чтобы ваши энергетические каналы были проводимыми; найдите единомышленников, людей, разделяющих ваши взгляды.
Освободите свое жилище от старых завалов, следите за чистотой.
Жгите свечи, они символизируют духовный мир и очищают сознание от суеты.
Любите себя и старайтесь прибывать в гармонии с внешним миром и окружающими вас людьми.
Не цепляйтесь за семью и домашних, позвольте им проживать свою жизнь самостоятельно, просто будьте для них примером позитива.
У вас большие духовные возможности и способности. Отрывайтесь чаще от материального, возвышайте свои мысли и молитвы к Богу!

Рекомендации по 20-му АРХЕТИПУ

Ваша стезя – это служение Небу и тесная связь с Небом, с учителями Неба, с Ангелами.
Развивайте интуицию и практикуйте яснознание, ясновидение и яснослышание через духовные практики и открытие каналов. Отрывайтесь от приземленного и суетного.
Каждый день молитесь и медитируйте.
Не осуждайте других людей. Возвышайте свои мысли к общим благим, к духовным целям.
Отдайте свою любовь роду, очистите родовые каналы – исцелите родовую карму.
Всегда старайтесь помогать людям добрым словом и делом.
Открывайтесь душой и сердцем. Снимайте внутреннюю агрессию и пройдите практику глубинного прощения.
Помните, что вас всегда слышат Небо и Ангелы. Поэтому всегда будьте благодарны за помощь свыше.
Проработайте страх смерти и смертельных болезней. Научитесь отпускать умерших.
Гармонизируйте отношения с родственниками, снимите зацепку за материальное.

Негативная, не отработанная карма по 20-му АРХЕТИПУ

Люди агрессивные, категоричные, осуждающие. Судят всех и вся. Стараются подчинить своей воле. Либо наоборот безвольные, с отсутствием внутреннего стержня и с размытостью по жизни. Низкий уровень развитости. Врожденные кармические болезни. Уход в низкие энергии. Тяга в мир смерти и мертвых. Заземленность, суета или наоборот, отрыв от материального, улет в мир энергий. Использование своих способностей и своей силы в корыстных целях. Темная магия. Зацикленность на семье и близких, страх их смерти. Родовые конфликты. Осуждение и непринятие родителей. Неумение прощать. Неуважение к старшим. Суды с родственниками.

Аффирмации для 20-й энергии:

Я нахожусь в потоке яснознания информационного поля Вселенной.

У меня очищены родовые каналы.
И от рода и предков в моей жизни идет поддержка и позитив. Родовые каналы исцелены.
Благодарю. Благодарю. Благодарю.



21й АРХЕТИП
ЭНЕРГИЯ «ВСЕЛЕННОЙ», «РАСШИРЕНИЯ»
«МИРОТВОРЧЕСТВА»

Люди, рожденные в энергиях 21-го кода судьбы от природы, наделены глубокой связью со всем бытием, со всем, что окружает, со всем миром.
Они глубоко чувствующие, тонко воспринимающие и миролюбивые.
Они природные целители душ и дипломаты.
Способны урегулировать конфликты, нацелены в своих мыслях на глобальные задачи.
Им интересно все не только в масштабе их личной жизни, но и в масштабах страны, всей Земли и Вселенной.
Они чувствуют присутствие и водительство Высших сил с самого детства.
Верят, что возможно все, редко ограничивают себя в своих планах, надеждах и мечтах.
Им хочется принести благо многим людям.
И на самом деле они нацелены на это.
Самоотверженно и с открытым сердцем они вдохновляются светлыми идеями и идеалами.
Они могут повести за собой множество людей, если всего себя, весь свой светлый потенциал они направят на благие цели, дела, задачи.
Перед такими людьми по факту их 21-го кода судьбы открыты границы мира.
Как правило, им легко даются иностранные языки, они много путешествуют по миру.
Выбирают себе род деятельности, связанные с мировыми связями. Это либо поездки за границу, либо компании, имеющие влияние на весь мир. Вся наша планета для них родной дом: они везде чувствуют себя хорошо, где бы ни были, везде легко осваиваются, быстро и легко адаптируются к разным климатическим условиям. Такие люди экстрасенсорны и могут, энергиями Вселенной лечить других людей. Часто к ним приходить информация из Вселенского источника.
Они легко медитируют. Нередко им суждено участвовать в глобальных проектах, внося в них сильную составляющую своей энергии, силы и воли.
Люди 21-го числа двигали мировыми процессами, оставив след в истории. Например, Кристиан Диор, Александр Македонский, Бах. (21-й код судьбы).
Для людей 21-го кода важно объединение всех людей планеты. И близок духовный лозунг: «Мир во всем мире». Объединение всех людей. Все люди родственные души!

Духовное послание. Предназначение для людей 21-го АРХЕТИПА
Вас объединяет со всеми людьми планеты ваше широкое сердце, преисполненное Высшего служения на благо многих людей. Вам важно встать во главе конфессий, объединяющих весь мир, все религии и все духовные направления.
Ведь вершина горы одна, а восхождения на нее могут быть разные.
Важно донести до людей, что душевно мы все сестры и братья по воли Создателя, Творца.
А весь мир нам – родной дом, который мы хотим уберечь, исцелить и приумножить процветание и изобилие, и свет, чтобы на планете воцарилась совершенно обновленная атмосфера новых энергий, более светлых, радостных, творческих и духовных.
Объединяйте все прогрессивное и светлое во имя исцеления нашей планеты.
Вдохновитесь делами и идеалами во благо многих.
Открывайте сами для себя весь мир и открывайте через свое творчество весь мир для других! Медитируйте каждого 21-го числа каждого месяца в 21 час 21 минуту на исцеление всей планеты, представляя ее цветущей, а людей процветающими, здоровыми и радостными. Верьте в изобилие и процветание Вселенной, будьте для людей примером оптимизма и жизнелюбия. Принимайте весь мир целостно, не боритесь против войны, будьте за мир. Провозглашайте мир во всем мире, процветание во всем мире.
Ваша энергия миротворца весома. Так будьте же всегда для себя и других эти светом, этим огнем вдохновения и любви!
А теперь представьте, что все люди мира держатся за руки, и энергия любви исходит от сердца к сердцу каждого человека. Мы все равны в этом круге, все едины: и банкир, и простой рабочий. Все согреты единой энергией Вселенной, в которой нет разграничений и условностей, социальных и религиозных различий.
Мы все едины, красивы и любимы в лучах энергии мира.
Представьте, что мы все общаемся на едином языке, на языке души, языке Безусловной Любви друг к другу, и в этот благостный момент Земля исцеляется, получая мощный импульс позитива из душ всех людей мира. Закройте и вы на несколько минут глаза и представьте всю эту картинку у себя в воображении и побудьте в этом, почувствовав мощный импульс исцеления и любви. Почувствовав, расскажите и передайте следующему. Пусть эта медитация распространяется по планете.

Рекомендации по 21-му коду судьбы
Осознайте свою миссию миротворца на Земле. Преодолейте свой страх перед расширением и глобальными проектами. Установите тесную взаимосвязь с Богом.
Старайтесь в свои планы всегда включать высшие Божественные задачи.
Знайте, что ваша сила, талант и энергия принадлежат многим людям.
Преодолейте замкнутость и закрытость. Позвольте себе мечтать, думать о глобальном и большом. Задумайтесь над исцелением планеты. Задумывайтесь над экологичностью жизни своей собственной и других. Занимайтесь очищением своего организма.
Двигайтесь, будьте активны. Преодолейте пассивность и лень.
Примите мир целиком таким, какой он есть, людей такими, какие они есть.
Объединяйте то, в чем видите разрозненность. Будьте за мир во всем и везде.
Провозглашайте философию миротворчества. Путешествуйте по миру.
Узнавайте новые страны и города.

Негативная, не отработанная карма по 21-му АРХЕТИПУ
Воинственный настрой против многих людей, против целых религий, политики, устроения государства. Участие в военных действиях, разжигание конфликтов. Неприятие в глобальных масштабах. Фобии глобальных катаклизмов. Замкнутость, закрытость от всего мира, отгороженность, уход в себя. Агрессия против мира. Апатия, что не получается сразу глобальное и большое. Неумение двигаться постепенно и поэтапно. Желание иметь все и сразу. Недовольство тем, что есть. Желание объять необъятное. Не умение реально смотреть на жизнь. Приземленность, нежелание развиваться духовно.

Аффирмации для 21-й энергии:
Мне открыты границы всего Мира.
У меня получаются любые глобальные проекты.
Я МИРОТВОРЕЦ!!!
Благодарю. Благодарю. Благодарю.



22-й АРХЕТИП
ЭНЕРГИЯ «СВОБОДЫ», ДУХ

Люди, свободные от догм и ограничений, от любых рамок и запретов. 22-й код воспринимает мир целостно.
Его сердце, воля и разум подчинены Вселенской любви и мировым задачам, открывающим путь к свободе, полету и мечте.
«Воспари, над любыми ограничениями, почувствуй вкус истиной свободы! – говорит 22-й код судьбы.
Пусть вырастут за спиной крылья, и я полечу над миром, увижу его широту, увижу моря и просторы родные, величие гор, красоту. Увижу все то, что увидеть дано мне, и людям с любовью отдам.22-й код – это путник, преодолевающий дорогу за дорогой с котомкой за плечами в свободной льняной одежде. Это образ бродяги, перед которым открыты все границы мира. Это путешественники, просветленные учителя, артисты, скоморохи, шуты.
Артистам 22-го кода судьбы созвучны легкие, комедийные роли.
Для таких людей свобода является основополагающим внутренним принципом.
Их бесполезно ставить в рамки и пытаться ограничивать, они все бросят и все равно пойдут своей дорогой. Жизнь такими людьми воспринимается, как приключение, как дорога, как путь. Путь легкий и свободный, по которому нужно пройти весело, смеясь трудностям и горестям в глаза.
Это люди с открытым сердцем и душой.
Они способны нести свет свободы от ограничений, как вестники света.
Вся их жизнь – это фейерверк событий и множество контактов и друзей.
Они легко сходятся с людьми. Любят природу и спокойно воспринимают отдых в палатке, ночь у костра под звездами, где все небо и вся Вселенная рядом с ними.
И им покровительствуют, и их оберегают.
Им ясна цикличность жизни и смена одного этапа и начало следующего.
Как правило, они не цепляются за земные блага.
И дела духовные для них выше обычной мирской суеты.
Все религии для них едины, все люди едины, вся Земля – это родной дом.
Они творческие натуры, восприимчивые и интуитивные.
Их манит пыль земных дорог и небесные выси.

Радоваться каждому мгновенью жизни – вот образ человека 22-го кода судьбы.
Вести людей к истинной свободе, к вершинам Духа – вот их истинные желания и стремления. Жизнь в легкости, путь в легкости, миг в легкости – это все 22-й код.
Авантюрные, радостно шагающие в неизвестное, легко начинающие новые циклы, дела, открывающие новые пути-дороги, смелые весельчаки, безусловно доверяющие Творцу, Создателю, чувствующие его созвучие с собой, его покровительство и водительство в каждое мгновение жизни – это 22-й код судьбы, и это придает ему небывалую силу духа!

Духовное послание.Предназначение по 22-му АРХЕТИПУ
Ваша душа желает проявить себя в творчестве. И для вас очень важно дать волю своим способностям. Творческое самовыражение наполнит вас энергией и радостью, и воспламенит страстность к жизни. Вам дано по судьбе показывать людям на своем примере новые пути и дороги, учиться самому отрываться от материального и показывать людям этот путь, быть веселым, радостным примером для близких вам людей и друзей.
Ваш оптимизм и открытое сердце лечит любые болезни души.
В ваших силах помочь людям выйти из иллюзии ограничений и рамок, которые они же сами себе и построили в своей голове и воображении.
Изучайте языки, путешествуйте по миру.
Рассказывайте о единстве всего мироздания, мироустройства. Стремитесь к легкости во всем и везде, но воспитывайте в себе и ответственность, и дисциплину.
Понимайте, что вы живете среди людей социума, законов, политики и морали.
Старайтесь уважать и вписываться в социальные структуры общества.
Может быть, когда мир придет к безусловному единству взглядов и чувствований, всего этого не будет нужно, ну а пока, именно вы являетесь тем человеком, который объединяет всех под одной крышей, под названием планета Земля!
Позволить себе иметь все и не цепляться ни за что – вот вкус истинно духовной свободы, свободы по 22-му коду судьбы!

Рекомендации по 22-му АРХЕТИПУ
Примите свое жизненное кредо: «ощущение свободы и творческого вдохновения во всем».
Проработайте внутри себя, в чем вы еще не свободны.
Ответьте себе на вопрос: в чем я
чувствую себя закрепощенным и зажатым?
Проработайте страхи идти в новое и неизвестное, начинать с нуля.
Прорабатывайте зацепки за что-либо в жизни.
Научитесь отпускать и давать свободу не только себе, но и другим людям.
Помогайте раскрепоститься, освободиться тем, кто еще слаб духом.
Будьте для других примером оптимизма, веселости, радости, легкости и свободы.
Проработайте страх несвободы и замкнутого пространства.
Верьте в свои способности и успех, живите просто в радости и не ожидайте ничего взамен.
Откройте сердце всему миру, весь мир вам – дом родной.
Много путешествуйте, несите по миру философию свободы и духовности.

Негативная не отработанная карма по 22-му АРХЕТИПУ
Несвобода, нежелание ни за что отвечать.
Распущенность и разгульная жизнь.
Рамки, ограничения. Зацепки за материальное.
Любые зависимости.
Узость мышления, отсутствие духовности, радости жизни, легкости, вдохновения.
Творческая нереализованность.
Лишение свободы. Безволие.
Страх идти в неизвестное, начинать новые циклы.
Контроль над близкими людьми и лишение их свободы, подавление воли.

Аффирмации для 22-й энергии:
ЛЕГКО!
Я свободен в своих выборах.
Моя жизнь – это полет на Земле.
Благодарю. Благодарю. Благодарю.